

2020年度 開講要項



温真会

北摂進学教室パークタウン

ごあいさつ

保護者の皆様へ

「こんなにたくさん塾があるのに、探してもわが子を通わせたくない塾ばかりです。なんでわが子を通わせたくない塾がないのでしょうか!」と、あるお母さんがうめくように嘆かれていました。

この言葉が私たちの開塾の動機になりました。保護者の皆さまが『わが子を通わせたくない塾』を創り出そうという決意が私たちの出発点です。

では『わが子を通わせたくない塾』とはどのような塾でしょうか。

1. わが子の学力・成績を伸ばしてくれる塾。
2. わが子の学習意欲を向上させてくれる塾。
3. 多感なわが子と、親・学校とは異なる視線・立場で接してくれる塾。
4. 学習・進学の悩みに、生徒ご本人と保護者の皆様の思いを尊重しながら、いつでも相談に乗ってくれる塾。

皆さまのご希望の声を聞いていると、以上の4点に集約されます。

これらのご希望をすべてかなえることは、大変難しいことであることは重々承知いたしております。しかし、私たちは、これらのご希望に添うことを最大の目標として掲げ、理想の学習塾を創りあげること全力をあげていく所存です。『『強制』ではなく『共生』の場としての学習塾でありたい。温^{あつ}い心^まに真心^ま込めてともに学び集^かう会でありたい。』と、私たちは願っております。

今年度も、保護者の皆様やお子様たちと歩みをともして、明日への発展・向上の機会を得るべく、粉骨砕身の努力をいたします。

温真会 北摂進学教室パークタウン

代表 温品 和久

目次

本科クラス指導	P2
個人指導	P5
ミニゼミ	P7
ONLINE 講座	
映像授業「ベーシックウイング」	P8
速読速解講座	P9
プログラミング講座	P9
その他	P10
お手続き・お問い合わせ	P10

※各費用の表記について

当会では各費用に関して、消費税抜きの金額でご案内いたします。

『本科クラス指導』開講要項

集団で授業をするクラス指導です。[対象学年 小3～高2]



【受講科目】

標準科目…当会本科クラス指導では、小学3・4年生の「速読解・思考力&算数」・「速読解・思考力&漢字」、小学5・6年生の「算数」・「英語」・「速読解・思考力&国語」を開講し、中学生・高校1・2年生の「英語」・「数学」を標準科目としています。全科目受講が原則となりますが、個人指導との併用などの場合も含め、1科目受講も可能です。

高1・2本科クラス指導について

高1本科クラス指導は当会ONLINE講座のベーシックウイング視聴と担当講師によるライブ授業をセットにした講座です。

※対象高校は、川西緑台高校・県立伊丹高校レベルの高校です。

プレミアム科目…当会本科クラス指導では、中学1～3年生に向けて『速読解』を平常授業と組み合わせたプレミアム科目を開講いたします。学習に、そしてスポーツに、おおいに効果ありと最近注目の「速読」トレーニングを、従来の学習指導と同時に受けられるプレミアム受講コースです。全科目受講が受講条件となります。

選択科目…中学生の理科・国社を選択科目として開講します。個人指導等で受講されている在会生の方が選択科目のみ本科クラス指導で受講することも可能です。

選択科目理科・国社について

当会ONLINE講座のベーシックウイング視聴と担当講師による補講をセットにした講座です。

【時間割】

3, 4 ページ表の通りです。

- 表のうち、小3～中3・高2は新年度3月より開講、高1は4月8日より開講いたします。
- 表のうち、120分以上の講座については5分程度の休憩時間を含みます。
- 中学生のクラス表示は最大開講時の場合です。Hクラスは常設、Sクラスは受講者数に応じて随時開設いたします。
- 中学生の選択科目は希望受講制です。ご希望の際は、お

申し込み下さい。また、上記以外の選択受講講座をご案内の上、開講することがあります。

【受講料】

入会金 [10,000円(税抜)]

入会時にのみ、ご納入いただきます。ただし、すでにご兄弟・姉妹がご在籍の場合はご免除となります。

月額授業料

3, 4 ページ表の通りです。また、選択科目を受講される場合、表に記載の通り受講料が追加となります。尚、1ヶ月の授業料は1年間の授業日数の月割りとして定めたものです。各月の日数・祝日により、月当たりの授業日数が変動することがありますが、授業料は毎月定額となります。

諸費 [1,000円(税抜)]

施設維持費・塾保険料などを含む雑経費です。月額授業料に加え毎月ご納入いただきます。

教材費

通年で使用する指定教材費を、入会時および新年度開講時にご納入いただきます。ただし、学習の進捗状況および、受験直前の対策のために、年度途中に追加教材をご購入いただく場合がございます。この場合はあらためてご案内の上、該当教材費をご納入いただきます。

特別講座費

春期・夏期・冬期の特別講座は年間カリキュラム指導の一環として、原則として、必修受講していただきます。各特別講座費は、各講座の前に開講要項および所定費用をあらためてお知らせの上、月額授業料に併せてご納入いただきます。

テスト受験費

当会受験指定の模試は必須受験となります。事前にご案内の上、模試受験費をご納入いただきます。尚、当会受験指定のないテストについては、個々のご案内にしたがって希望受験をしていただけます。

【授業欠席】

授業を欠席された際は、必要に応じて可能であれば進度調整の補習をします。補習の日時はその都度ご相談させていただきますが、補習に関しては授業時間を短縮させていただく場合がございます。

【その他】

中学生は、前述以外で、定期テスト前に、無料補習「テスト対策勉強会」を行います。この勉強会では理科・社会・国語も含む5教科の対策指導をします。平常時の受講科目にかかわらず、また個人指導受講生・ミニゼミ受講生・ONLINE講座受講生も参加できます。

【小学生時間割・受講料】

(時間割)

		月	火	水	木	金	土
小3 小4	科目		速読解・思考力 &算数			速読解・思考力 &漢字	
	時間		16:50~18:25			16:50~18:10	
小5	科目	速読解・思考力 &国語			算数		
	時間	16:50~18:25			16:50~17:50		
	科目				英語		
	時間				18:00~19:00		
小6	科目		算数			速読解・思考力 &国語	
	時間		16:50~17:50			16:50~18:25	
	科目		英語				
	時間		18:00~19:00				

(受講料)

学年	受講科目	授業料 (税抜)	+	諸費 (税抜)	=	月額受講料 (税抜)	通年教材費 (税抜)	
小3 小4	2科目受講	速読解・思考力 &算数・漢字	6,000円	+	1,000円	=	7,000円	2,500円
	1科目受講	速読解・思考力 &算数	4,000円	+	1,000円	=	5,000円	1,500円
		速読解・思考力 &漢字	3,000円	+	1,000円	=	4,000円	1,000円
小5 小6	3科目受講	算数・英語 速読解・思考力&国語	9,000円	+	1,000円	=	10,000円	5,500円
	2科目受講	算数・英語	7,000円	+	1,000円	=	8,000円	3,300円
		算数 速読解・思考力&国語	7,000円	+	1,000円	=	8,000円	3,700円
		英語 速読解・思考力&国語	7,000円	+	1,000円	=	8,000円	4,000円
		算数	5,000円	+	1,000円	=	6,000円	1,500円
	1科目受講	英語	5,000円	+	1,000円	=	6,000円	1,800円
		速読解・思考力&国語	5,000円	+	1,000円	=	6,000円	2,200円

【中学生時間割・受講料】

(時間割)

			月	火	水	木	金	土
中1	プレミアム受講	科目	速読解					
		時間	18:50~19:20					
	標準科目	科目	H数学/S英語				H英語/S数学	
		時間	19:30~21:00				19:30~21:00	
	選択科目	科目					理科	
		時間					19:30~21:00	
		科目	国社				国社	
		時間	21:05~21:55				21:05~21:55	

			月	火	水	木	金	土
中2	プレミアム受講	科目	速読解					
		時間	18:50~19:20					
	標準科目	科目		H数学/S英語			H英語/S数学	
		時間		19:30~21:00			19:30~21:00	
	選択科目	科目	理科					
		時間	19:30~21:00					
科目		国社				国社		
	時間	21:05~21:55				21:05~21:55		
中3	プレミアム受講	科目	速読解					
		時間	18:50~19:20					
	標準科目	科目			H英語/S数学			H数学/S英語
		時間			19:00~21:00			19:00~21:00
	選択科目	科目	理科					
		時間	19:30~21:00					
科目		国社		国社				
	時間	21:05~21:55		21:05~21:55				

(受講料)

学年	開講科目	授業料 (税抜)	+	諸費 (税抜)	=	月額受講料 (税抜)	通年教材費 (税抜)	
中1 中2	プレミアム受講	英語・数学・速読解	15,500円	+	1,000円	=	16,500円	6,400円
	標準科目	英語・数学	14,000円	+	1,000円	=	15,000円	6,400円
		英語	8,000円	+	1,000円	=	9,000円	3,700円
		数学	8,000円	+	1,000円	=	9,000円	2,700円
	選択科目	理科・国社	+10,000円				+10,000円	+7,200円
		理科	+6,000円				+6,000円	+2,400円
国社		+6,000円				+6,000円	+4,800円	
中3	プレミアム受講	英語・数学・速読解	17,500円	+	1,000円	=	18,500円	6,400円
	標準科目	英語・数学	16,000円	+	1,000円	=	17,000円	6,400円
		英語	9,000円	+	1,000円	=	10,000円	3,700円
		数学	9,000円	+	1,000円	=	10,000円	2,700円
	選択科目	理科・国社	+10,000円				+10,000円	+7,200円
		理科	+6,000円				+6,000円	+2,400円
国社		+6,000円				+6,000円	+4,800円	

【高校1・2年生時間割・受講料】

(時間割)

		月	火	水	木	金	土
高1H	科目			数学		英語	
	時間			20:00~22:00		20:00~22:00	
高2H	科目		数学		英語		
	時間		20:00~22:00		20:00~22:00		

(受講料)

学年	受講科目	授業料 (税抜)	+	諸費 (税抜)	=	月額受講料 (税抜)	通年教材費 (税抜)	
高1H 高2H	2科目受講	英語・数学	20,000円	+	1,000円	=	21,000円	5,000円
	1科目受講	英語	12,000円	+	1,000円	=	13,000円	2,500円
		数学	12,000円	+	1,000円	=	13,000円	2,500円

※高1高2で英語・数学の2科目を受講する場合、理科・国語・社会の映像授業を無料で視聴できます。

『個人指導』開講要項

講師1名・生徒1名で行う完全1対1型個人指導です。

【対象学年 小1～高3】

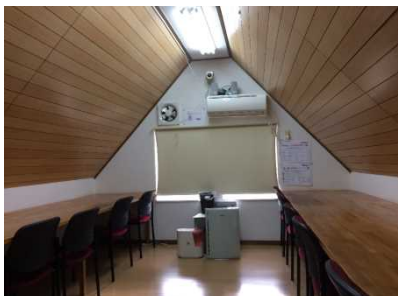

【受講形態・担当講師】

生徒1人に対して1人の講師が授業を担当する完全1:1型の授業です。担当講師については原則として担任制といたします。ただし、やむを得ない諸事情により、交代・変更を行う場合もございます。この点ご了承をお願いいたします。

【開講曜日・受講時間帯】

開講曜日は、月曜日から土曜日で、受講時間帯は13:30～22:00となっております。

【授業回数】

原則として毎月4週分の授業を行います。ただし、授業予定日が祝日など当会休校日になる場合は休講とし、担当講師がご相談の上、別日に振替授業を実施いたします。また、授業曜日に5週目がある場合は、特にお約束がなければ休講となります。

【授業欠席・振替授業】

ご欠席のご連絡は前日までにお願いいたします。

ただし、やむをえず授業当日のご連絡となった場合でも、**授業開始3時間前までに欠席連絡・ご相談をいただいた場合は、別日に振替授業をさせていただきます。**

尚、電話での欠席・振替希望連絡の際、**応答が留守番電話になった場合は、音声案内にしたがってご連絡を録音して下さい。特に授業前日が日曜日・祝日の場合も、メッセージを録音していただければ、欠席・振替希望連絡の確認といたします。**

授業開始3時間前以降の欠席連絡の場合は、振替授業をお断りいたします。この場合授業料はご返金できませんので、ご留意下さい。

【受講料】

入会金 [10,000 円(税抜)]

入会時のみ、ご納入いただきます。ただし、すでにご兄弟・姉妹がご在籍の場合はご免除となります。

月額授業料

各学年の1時間あたりの受講料は、右記の通りです。

※原則として毎月4週分の授業を行います。右記「1時間あたり授業料」4週分が、定額の月額授業料となります。

※教科・科目による授業料の変額は原則としてありません。

※授業開始月のみ、4週分の授業を行うことができない場合は、実施授業時間に対する授業料にてご納入をいただきます。

※受講時間数決定には、右ページ表【個人指導受講料一覧（早見表）】をご参考下さい。

諸費 [1,000 円(税抜)]

施設維持費・塾保険料などを含む雑経費です。月額授業料に加え毎月ご納入いただきます。

教材費

通年で使用する指定教材費をご納入いただきます。ただし、お持ちの教材を使用される場合は、この限りではありません。

特別講座費

個人指導の特別講座は、春期・夏期・冬期の特別講座期間に、平常授業に加えて、追加授業を受講する形になります。各特別講座前のご案内にしたがい、ご希望をお申し込み下さい。特別講座費については、お申し込み後、講師準備・時間割決定後にご請求を申し上げます。尚、ご希望があれば、本科クラス指導の特別講座を受講いただくこともできます。

テスト受験費

当会のご案内する各テストの中から、ご希望の場合、お申し込みの上受験をいただくことができます。この場合所定のテスト受験費をご納入いただきます。

【受講申し込み・受講準備】

入会面接の後、別紙「個人指導」受講希望調査用紙をご提出下さい。ご希望にしたがって講師準備・受講準備を行います。受講の準備が完了次第、ご案内の後、受講を開始となります。

【受講料】

学 年	小1～小6	受験小5・小6	中1・中2	中3	高1・高2	高3
1時間あたり授業料(税抜)	2,600円	3,000円	2,700円	2,800円	3,000円	3,300円

【個人指導受講料一覧(早見表)】

学年	単 価	30分×4回				45分×4回				60分×4回				90分×4回				120分×4回				180分×4回				
		1時間	2時間	3時間	4時間	5時間	6時間	7時間	8時間	9時間	10時間	11時間	12時間	13時間	14時間	15時間	16時間	17時間	18時間	19時間	20時間	21時間	22時間	23時間	24時間	
小1 ～ 小6	授業料	2,600	2,600	5,200	7,800	10,400	13,000	15,600	18,200	20,800	23,400	26,000	28,600	31,200												
	諸費	1,000	1,000	1,000	1,000	1,000	1,000	1,000	1,000	1,000	1,000	1,000	1,000	1,000												
	合計受講料	3,600	6,200	8,800	11,400	14,000	16,600	19,200	21,800	24,400	27,000	29,600	32,200													
受験 小5 小6	授業料	3,000	3,000	6,000	9,000	12,000	15,000	18,000	21,000	24,000	27,000	30,000	33,000	36,000												
	諸費	1,000	1,000	1,000	1,000	1,000	1,000	1,000	1,000	1,000	1,000	1,000	1,000	1,000												
	合計受講料	4,000	7,000	10,000	13,000	16,000	19,000	22,000	25,000	28,000	31,000	34,000	37,000													
中1 中2	授業料	2,700	2,700	5,400	8,100	10,800	13,500	16,200	18,900	21,600	24,300	27,000	29,700	32,400												
	諸費	1,000	1,000	1,000	1,000	1,000	1,000	1,000	1,000	1,000	1,000	1,000	1,000	1,000												
	合計受講料	3,700	6,400	9,100	11,800	14,500	17,200	19,900	22,600	25,300	28,000	30,700	33,400													
中3	授業料	2,800	2,800	5,600	8,400	11,200	14,000	16,800	19,600	22,400	25,200	28,000	30,800	33,600												
	諸費	1,000	1,000	1,000	1,000	1,000	1,000	1,000	1,000	1,000	1,000	1,000	1,000	1,000												
	合計受講料	3,800	6,600	9,400	12,200	15,000	17,800	20,600	23,400	26,200	29,000	31,800	34,600													
高1 高2	授業料	3,000	3,000	6,000	9,000	12,000	15,000	18,000	21,000	24,000	27,000	30,000	33,000	36,000												
	諸費	1,000	1,000	1,000	1,000	1,000	1,000	1,000	1,000	1,000	1,000	1,000	1,000	1,000												
	合計受講料	4,000	7,000	10,000	13,000	16,000	19,000	22,000	25,000	28,000	31,000	34,000	37,000													
高3	授業料	3,300	3,300	6,600	9,900	13,200	16,500	19,800	23,100	26,400	29,700	33,000	36,300	39,600												
	諸費	1,000	1,000	1,000	1,000	1,000	1,000	1,000	1,000	1,000	1,000	1,000	1,000	1,000												
	合計受講料	4,300	7,600	10,900	14,200	17,500	20,800	24,100	27,400	30,700	34,000	37,300	40,600													

学年	単 価	120分×8回												60分×16回		180分×8回		
		13時間	14時間	15時間	16時間	17時間	18時間	19時間	20時間	21時間	22時間	23時間	24時間	13時間	14時間	15時間	16時間	
小1 ～ 小6	授業料	2,600	33,800	36,400	39,000	41,600	44,200	46,800	49,400	52,000	54,600	57,200	59,800	62,400				
	諸費	1,000	1,000	1,000	1,000	1,000	1,000	1,000	1,000	1,000	1,000	1,000	1,000	1,000				
	合計受講料	34,800	37,400	40,000	42,600	45,200	47,800	50,400	53,000	55,600	58,200	60,800	63,400					
受験 小5 小6	授業料	3,000	39,000	42,000	45,000	48,000	51,000	54,000	57,000	60,000	63,000	66,000	69,000	72,000				
	諸費	1,000	1,000	1,000	1,000	1,000	1,000	1,000	1,000	1,000	1,000	1,000	1,000	1,000				
	合計受講料	40,000	43,000	46,000	49,000	52,000	55,000	58,000	61,000	64,000	67,000	70,000	73,000					
中1 中2	授業料	2,700	35,100	37,800	40,500	43,200	45,900	48,600	51,300	54,000	56,700	59,400	62,100	64,800				
	諸費	1,000	1,000	1,000	1,000	1,000	1,000	1,000	1,000	1,000	1,000	1,000	1,000	1,000				
	合計受講料	36,100	38,800	41,500	44,200	46,900	49,600	52,300	55,000	57,700	60,400	63,100	65,800					
中3	授業料	2,800	36,400	39,200	42,000	44,800	47,600	50,400	53,200	56,000	58,800	61,600	64,400	67,200				
	諸費	1,000	1,000	1,000	1,000	1,000	1,000	1,000	1,000	1,000	1,000	1,000	1,000	1,000				
	合計受講料	37,400	40,200	43,000	45,800	48,600	51,400	54,200	57,000	59,800	62,600	65,400	68,200					
高1 高2	授業料	3,000	39,000	42,000	45,000	48,000	51,000	54,000	57,000	60,000	63,000	66,000	69,000	72,000				
	諸費	1,000	1,000	1,000	1,000	1,000	1,000	1,000	1,000	1,000	1,000	1,000	1,000	1,000				
	合計受講料	40,000	43,000	46,000	49,000	52,000	55,000	58,000	61,000	64,000	67,000	70,000	73,000					
高3	授業料	3,300	42,900	46,200	49,500	52,800	56,100	59,400	62,700	66,000	69,300	72,600	75,900	79,200				
	諸費	1,000	1,000	1,000	1,000	1,000	1,000	1,000	1,000	1,000	1,000	1,000	1,000	1,000				
	合計受講料	43,900	47,200	50,500	53,800	57,100	60,400	63,700	67,000	70,300	73,600	76,900	80,200					

『ミニゼミ』開講要項

生徒2人～5人程度に対して、1人の講師が授業を担当する指導です。

【対象学年 「ミニゼミ」小1～高3】



【受講・授業内容】

同じ学習目標を持った生徒たちを対象として、ご本人たち・ご家庭のご希望に沿った内容・進度にしたがって授業を行う少人数ゼミ形式の授業です。ご要望に応じて開講いたします。

【担当講師】

担当講師については原則として担任制といたします。ただし、やむを得ない諸事情により、交代・変更を行う場合もございます。この点ご了承をお願いいたします。

【授業時間・授業回数】

「ミニゼミ」は、原則として1回90分の授業を毎月4週分を行います。ただし、授業予定日が祝日など当会休校日になる場合は休講とし、担当講師がご相談の上、別日に振替授業を実施いたします。また授業曜日に5週目がある場合は、特にお約束がなければ休講となります。

【授業欠席・振替授業】

受講生全員が学校行事などの都合で同時に欠席される場合、**授業日の前日午後9時まで**に欠席連絡・ご相談をいただければ別日に振替授業をさせていただきます。ただし、受講生のうち、おひとりごが諸事情で欠席される場合については、それに対する個々の振替授業は実施いたしませんのでご了承願います。ただし、欠席のフォローとして補習を実施することがあります。尚、電話での欠席・振替希望連絡の際、応答が留守番電話になった場合は、音声案内にしたがってご連絡を録音して下さい。特に授業前日が日曜日・祝日の場合も、このメッセージを録音いただければ、欠席・振替希望連絡の確認いたします。

【受講料】

入会金 [10,000 円(税抜)]

入会時にのみ、ご納入いただきます。ただし、すでにご兄弟・姉妹がご在籍の場合はご免除となります。

月額授業料

各学年の1か月・1科目あたりの授業料は、以下の通りです。

「ミニゼミ」(90分×4回)

学 年	小1～小6	受験小5・小6	中1・中2
授業料(税抜)	10,400円	12,000円	10,800円
学 年	中3	高1・高2	高3
授業料(税抜)	11,200円	12,000円	13,200円

※原則として毎月4週分の授業を行います。

※教科・科目による授業料の変額はありませぬ。

※授業開始月のみ、4週分の授業を行うことができない場合は、実施授業回数に対する授業料にてご納入をいただきます。

諸費 [1,000 円(税抜)]

施設維持費・塾保険料などを含む雑経費です。月額授業料に加え毎月ご納入いただきます。

教材費

通年で使用する指定教材費をご納入いただきます。ただし、お持ちの教材を使用される場合は、この限りではありません。

特別講座費

ミニゼミの特別講座は、春期・夏期・冬期の特別講座期間に、平常授業に加えて、追加授業を受講する形になります。各特別講座前のご案内にしたがい、ご希望をお申し込み下さい。特別講座費については、お申し込み後、講師準備・時間割決定後にご請求を申し上げます。ただし、ミニゼミ受講生全員の予定が合わない場合には、特別講座を開講できない場合があります。尚、ご希望があれば、本科クラス指導や個人指導の特別講座を受講いただくこともできます。

テスト受験費

当会がご案内する各テストの中から、ご希望の場合、お申し込みの上受験をいただくことができます。この場合所定のテスト受験費をご納入いただきます。

【受講申し込み・受講準備】

入会面接の後、別紙「ミニゼミ」受講希望調査用紙をご提出下さい。ご希望にしたがって講師準備・受講準備を行います。受講の準備が完了次第、ご案内の後、受講開始となります。

ONLINE 講座『映像授業・ベーシックウイング』開講要項

大手学習塾、予備校の実力講師陣の授業を、インターネット配信の映像を通して受講する講座です。

[対象学年:小3～高3]



【受講内容】

首都圏を中心に学習塾・予備校を展開する市進グループ「ウイングネット」の学習システム「ベーシックウイング」を使用します。1単元が約20分に細分化されており、学習したい単元だけを受講することが可能です。学校の進度にピッタリ合わせた予習・復習から、大学入試共通テストレベルの学習まで幅広く対応しています。「定期テストの得点アップ」・「内申アップ」に絶大な効果を発揮するだけでなく、日々の学習が直接「入試基礎対策」に結びつく講座です。

【受講教科】

小学生対象(以下の①～⑤より教科を選択して受講)

- ①小学英語[小3～小6]
- ②小学算数[小4～小6]
- ③小学国語[小4～小6]
- ④小学理科[小5・小6]
- ⑤小学社会[小5・小6]

中学生対象(以下の①～④より教科を選択して受講)

- ①中学英語
- ②中学数学
- ③中学理科
- ④中学国語/社会

高校生対象(以下の①～④より教科を選択して受講)

- ①高校英語
- ②高校数学
- ③高校理科(物理/化学/生物/地学)
- ④高校国語/社会(現代文/古文/漢文/日本史/世界史/地理/政治経済/倫理/現代社会)

【受講形態】

1教科につき毎週1回(1回90分)、月4回の受講が基本受講です。(5週目は休講)

※「もう一度同じ授業を見たい」・「試験前なので集中的に見たい」・「学校の授業進度が速いので、それに追いつくように受講したい」といったご希望がある場合、パソコン・タブレットの空いている時間帯を選んで、基本受講以外に、無料で何回でも追加受講ができますので、可能な限り多くの時間ご利用下さい。

【開講曜日・受講時間帯】

基本受講の曜日・時間帯を、月曜日～土曜日の下記時間帯からお選びいただけます。

① 13:40～15:10	② 15:20～16:50	③ 17:00～18:30
④ 18:50～20:20	⑤ 20:30～22:00	

※授業を欠席される場合、または授業予定日が休校日の場合は、別日に振替授業を実施しますので、スタッフと相談して振替日を決めて授業を受けて下さい。

※受講内容を変更もしくは停止されたい場合は、前月20日までにご連絡下さい。

※月末に授業を欠席し、かつ、翌月からの受講をストップする予定の場合、月をまたいでの欠席振替授業はできませんのでご了承願います。

【受講料】

入会金 [10,000円(税抜)]

入会時にのみ、ご納入いただきます。ただし、すでにご兄弟・姉妹がご在籍の場合はご免除となります。

講座費(月額/税抜)

小学生	① 1教科	6,000円	② 全教科	10,000円
中学生	① 1教科	8,000円	② 全教科	12,000円
高校生	① 1教科	10,000円	② 全教科	16,000円

[当会本科クラス指導・個人指導・ミニゼミを併用受講する場合は、上記金額からそれぞれ2,000円(税抜)を減額いたします。]

諸費 [1,000円(税抜)]

施設維持費・塾保険料などを含む雑経費です。月額授業料に加え毎月ご納入いただきます。

教材費

通年で使用する教材費をご納入いただきます。

テスト受験費

当会でご案内する各テストの中から、ご希望の場合、お申し込みの上受験をいただくことができます。この場合所定のテスト受験費をご納入いただきます。

ONLINE 講座『速読解講座』開講要項

「日本速脳速読協会」主宰の『速読解講座』です。

[対象学年:小3～高3]



【受講内容】

単に読む速度(速読力)を上昇させるだけでなく、それをテコにして「読み解く速度(速解力)」も上昇させることを目標とします。「学力の基礎を作るための自立学習型『能力(脳力・右脳)』開発」講座です。

【受講形態】

iPadを使ったインターネットオンラインにより、トレーニングを行います。講師による直接的な学力・教科指導ではありません。

原則として毎週1回、月4回の受講です。その曜日が月に5回ある場合は、5週目の回はお休みです。

【開講曜日・受講時間帯】

開講曜日は、月曜日から金曜日で、時間帯はご相談の上決定します。

【受講料】

入会金 [10,000 円(税抜)]

入会時にのみ、ご納入いただきます。ただし、すでにご兄弟・姉妹がご在籍の場合はご免除となります。

月額授業料

単独受講生(当会の他の授業講座を受講していない方)
月額 5,000 円(税抜) [1回 50 分(速読解・思考力)・月 4 回]

併用受講生(当会の他の授業講座を受講している方)
月額 3,000 円(税抜) [1回 50 分(速読解のみ)・月 4 回]

諸費 [1,000 円(税抜)]

施設維持費・塾保険料などを含む雑経費です。月額授業料に加え毎月ご納入いただきます。

テスト受験費

当会がご案内する各テストの中から、ご希望の場合、お申し込みの上受験をいただくことができます。この場合所定のテスト受験費をご納入いただきます。



ONLINE 講座『プログラミング講座』開講要項

「Sony Global Education」設計の『プログラミング講座』です。

[対象学年:小3～小6]



【受講内容】

Sony Global Education設計のプログラミング学習用ブロック教材K00Vを用いて年間カリキュラムに従い、月2回各90分でプログラミングを学習する講座です。毎回自分でブロックを組み立てて装置を作り、プログラミングをして動作させる講座になります。K00Vはこちらで毎回お貸ししますので教材費は不要です。組み立て・プログラミングもiPadのアプリを使いますので、それ程難しくはありません。

【開講曜日・受講時間帯】

月2回の受講となります。各月の授業日は別紙2020年度プログラミング講座年間予定表でご確認下さい。時間帯は下記の①②よりお選びいただけます。

水曜日(月2回) ① 15:40～17:10 ② 17:20～18:50

【受講料】

入会金 [10,000 円(税抜)]

入会時にのみ、ご納入いただきます。ただし、すでにご兄弟・姉妹がご在籍の場合はご免除となります。

月額授業料

単独受講生(当会本科クラス指導・個人指導・ミニゼミのいずれかを受講していない方)

月額 7,000 円(税抜) [1回 90 分・月 2 回]

併用受講生(当会本科クラス指導・個人指導・ミニゼミのいずれかを受講している方)

月額 5,000 円(税抜) [1回 90 分・月 2 回]

諸費 [1,000 円(税抜)]

施設維持費・塾保険料などを含む雑経費です。月額授業料に加え毎月ご納入いただきます。

プログラミング講座の欠席補講について
3～5月、6～8月、9～11月、12～2月の各期間にそれぞれ最大で2回までは**授業開始3時間前まで**に欠席連絡・ご相談をいただいた場合にかぎり、別日に振替補習をさせていただきます。補習の日時はその都度ご相談させていただきます。また、補習の際は授業時間を短縮させていただきます場合もございます。また、上記各期間3回目以上のご欠席に関しては補習できませんのでご了承下さい。

その他

【自習室利用について】

当会では在籍生の方の「自習室」をご用意しております。使用時間は以下の通りです。

【全学年】 月曜日～土曜日 14:00～21:50 まで

※当会の行事によっては自習室が使用できない日がございます。

※座席数には限りがありますので、満席の場合はご利用いただけません。

【警報等による授業休講について】

台風の接近などにより警報等が発令された場合、当会では右記を目安に判断をいたします。あくまでも目安ですので、実際に休講決定の際には当会より各ご家庭へご連絡を差し上げます。

尚、休講となった授業について、本科クラス指導の補講および個人指導・ミニゼミ・ONLINE講座の振替授業は別日に実施いたします。

【諸費用のご納入について】

各費用について、やむを得ない場合をのぞき、**ゆうちょ銀行口座より口座振替でのご納入を原則**といたします。新規ご入会に際しては、添付

「自動払込利用申込書」に必要事項をご記入・ご捺印のうえ、**当会事務局まで**ご提出をお願いいたします。当会にて振替開始の手続きを行います。**前月ゆうちょ銀行最終営業日に、翌月分の授業料・諸費等の所定費用を口座振替にてご納入**いただきます。※いったんご納入いただいた諸費用は、原則としてご返金いたしません。尚、2ヶ月以上受講料(授業料及び諸費)を滞納された場合は、その翌月からの受講をお断りいたします。

【個人懇談会について】

当会では、**年2回1学期と2学期に小学生・中学生のお子様の保護者の皆様との「個人懇談会」を実施**いたしております。この「個人懇談会」は、当会でのお子様の成績・ご様子を保護者の皆様にご報告し、また一方でご意見・ご要望をうかがう機会となります。特に中学3年生の保護者の皆様には、このご懇談を「進路相談会」として、当会の資料・情報をもとに、受験についてのご相談・アドバイスの場とさせていただきます。尚、高校生のお子様に対しては、必要に応じて随時生徒面談(ご相談)を実施いたしております。

自習室利用規則

- ①私語をしないこと
- ②音楽を聴かないこと
- ③お菓子等を食べないこと
- ④学習に関する調べもの・家庭との連絡以外にスマートフォン・携帯電話を使用しないこと

【特別警報・暴風警報・大雪警報】

授業開始3時間前をめぐり特別警報・暴風警報・大雪警報が解除されていない場合は休講といたします。

【その他警報(大雨警報等)】

原則として授業は予定通り実施いたします。

お手続き・お問い合わせ

【お手続きについて】

ご入会・受講開始までのながれ

- ①お問い合わせ…ご来訪・お電話・メール等でお問い合わせ下さい。その際に入会面接の日時をお決めいたします。
- ②入会面接…当会のご説明と同時にコンサルテーション(ご相談)の場といたします。ご納得の上、ご入会をご検討下さい。
- ③入会申し込み手続き…ご入会の際は、**入会申込書(生徒情報登録カード)**と、**ゆうちょ銀行「自動払込利用申込書」**に必要事項を記入例にならってご記入・ご捺印の上**当会事務局まで**ご提出下さい。**個人指導またはミニゼミ受講をご希望の場合には、「受講希望調査用紙」も併せてご提出下さい。**
- ④入会時納入費用のご案内・ご納入…入会金・授業料・教材費などご納入費用のご案内いたします。個人指導・ミニゼミの場合は講師準備・時間割決定後に所定費用をご案内いたします。ご確認の上、所定費用を現金にて当会事務局までご納入下さい。
- ⑤受講開始…お知らせした日時より受講開始となります。

【ご質問・お問い合わせ】

ご質問・お問い合わせ等は、直接お越しいただくか、以下の電話・FAX・E-mail をご利用下さい。

TEL 072-765-1522

FAX 072-765-2922

E-mail info@onshinkai.co.jp

尚、事務局は月曜日から土曜日の13:30～22:00にて受付をいたしております。ただし、休校により受付できない日もございますので、あらかじめご承知下さい。(休校日の日程は添付の年間予定表でご確認いただけます。)

温真会 北摂進学教室パークタウン

TEL (072)765-1522 FAX (072)765-2922

〒666-0251 兵庫県川辺郡猪名川町若葉2丁目8番地の5

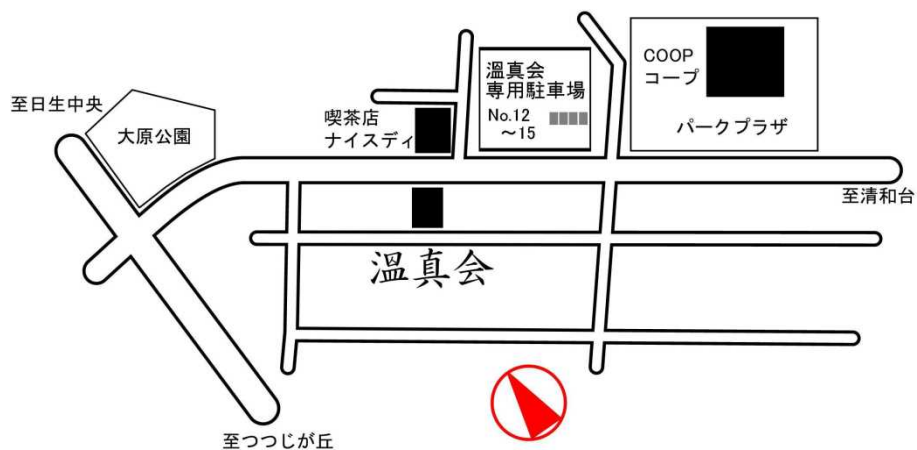

パソコンから

E-mail info@onshinkai.co.jp

URL <http://onshinkai.co.jp/>



スマートフォンや
携帯電話から

E-mail



URL



map

